



# **ERRATUM 1**

34 woningen  
Polderhof fase 2  
Bunschoten  
(bnr. 20 t/m 34)

In overleg met de gemeente is het principe voor het afvoeren van het hemelwater aangepast. Hierdoor zijn wij genoodzaakt aanpassingen door te voeren aan de eerdere uitgangspunten zoals opgenomen in de verkoopcontractstukken.

Er is sprake van de volgende aanpassingen:

**1. Het wijzigen van de afvoer van het hemelwater**

Bouwnummer: 20 t/m 34

In de situatietekening is een overstroomtegels op eigen kavel opgegeven. De gemeente heeft echter aangegeven dat zij voor de rijwoningen een afvoerleiding aanleggen naar de watergreppels / watergangen in het openbare gebied, waar wij met een verzamelleiding op aan dienen te sluiten. De overstroomtegels is hiermee overbodig en komt te vervallen.

Hiervoor in de plaats koppelen wij de hemelwaterafvoeren per blok middels een verzamelleiding met ontstoppingsstuk, welke wordt aangesloten op de afvoerleiding in het openbare gebied. E.e.a. volgens onderstaande principe.

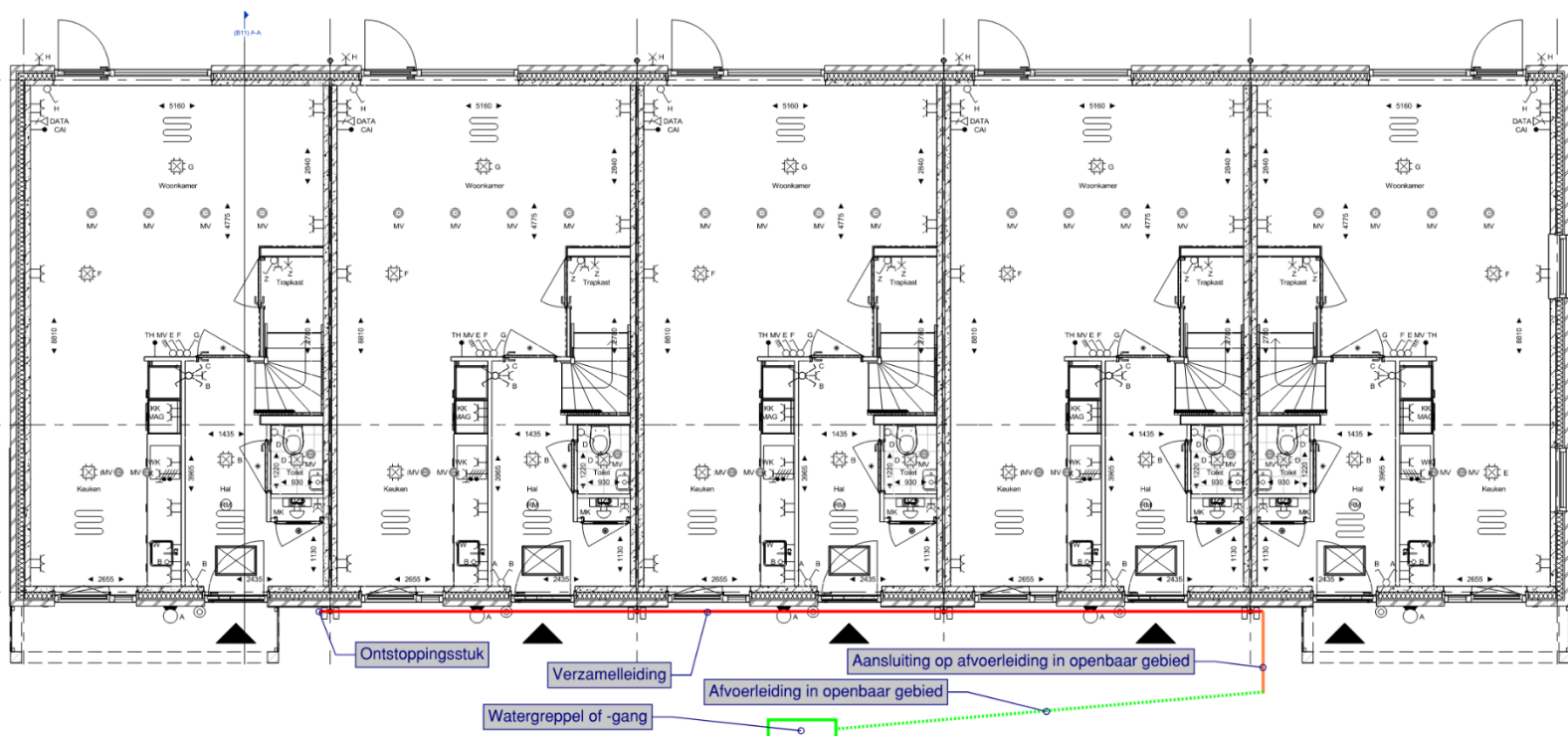

Dit erratum is als bijlage opgenomen bij de koop- en aannemingsovereenkomst.

Door ondertekening van de koop- en aannemingsovereenkomst bevestigt u kennis te hebben genomen van de wijzigingen.